

SE REPORTER AUX DOCUMENTS DE L'I.M.E.

SYNTHESE ARCHITECTURE
 Société de Recherches et d'Etudes Architecturales
 Société Anonyme au Capital de 270 000 €
 35/37, Rue Bernollet 94110.ARCUEIL
 Tél. 01 49 09 18 50
 FAX CRETEIL 01 45 51 8 530

KAUFMAN & BROAD HOMES
 17, quai du Président Paul Doumer
 CS 90001
 92672 COURBEVOIE CEDEX
 Tél. : 01 41 43 43 43
 R.C.S. Nanterre 379 445 679

(Handwritten signature)

ARCHITECTES : SYNTHESE ARCHITECTURE Architecture Urbanisme Réhabilitation & Design	MAITRE D'OUVRAGE : 17, quai du Président Paul Doumer 92400 Courbevoie Cedex	Opération Immobilière à ERMONT SECURITE INCENDIE - PLAN DU RDC		ADRESSE DU PROJET : Rue du 18 juin - Rue d'Adria VILLE D'ERMONT		ECHELLE : 1 : 500	A10	PERMIS
				22-10	JUIN 2023			

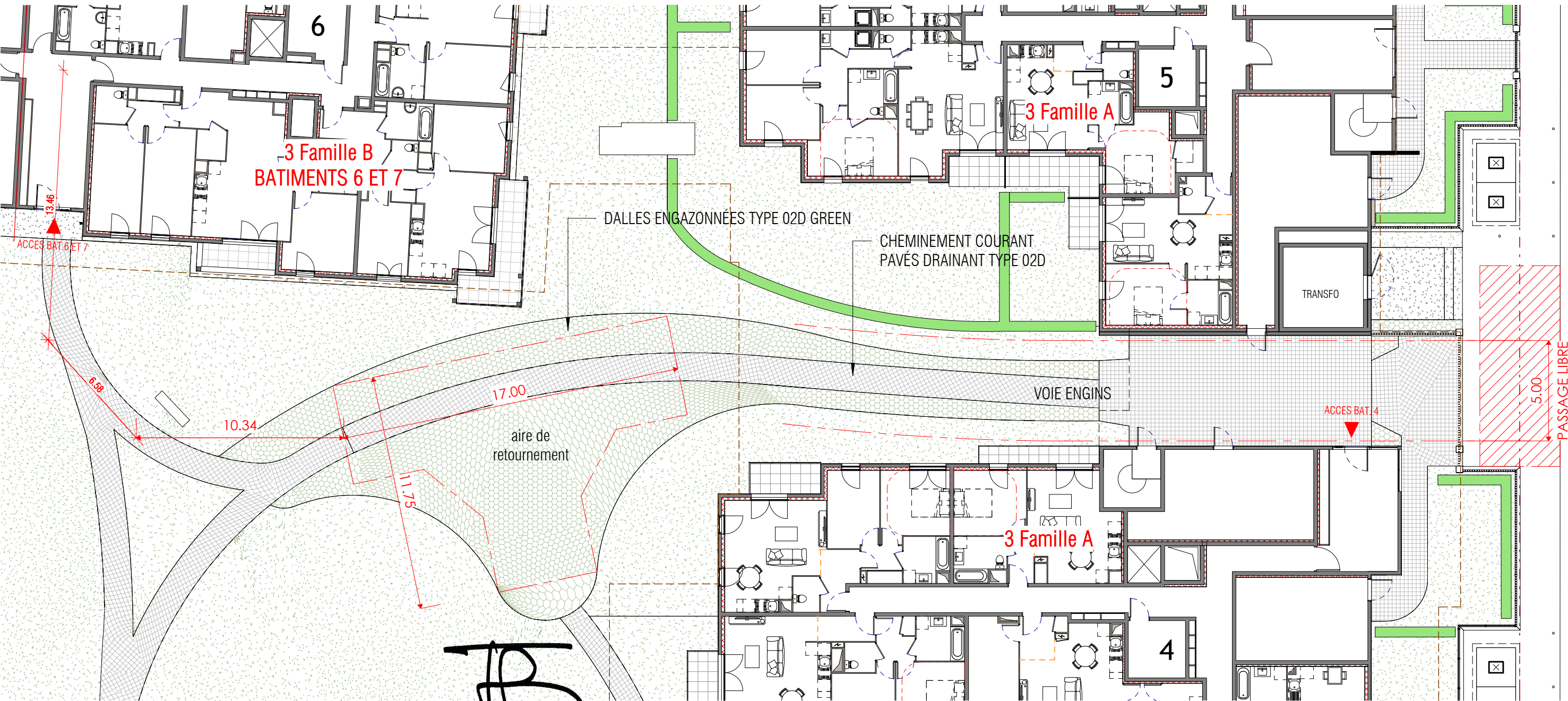
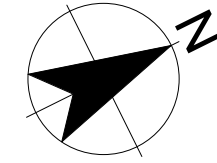

RUE DU 18 JUIN
**ACCES
 POMPIER**
 5.00
 PASSAGE LIBRE

SYNTHESE ARCHITECTURE
 Société de Recherches et d'Etudes
 Architecturales
 Société Anonyme au Capital de 270 000 €
 35/37, Rue Bernollet 94110 ARCUEIL
 Tél. 01 49 09 18 50
 FRS CRETEIL 315 518 530

KAUFMAN & BROAD HOMES
 17, quai du Président Paul Doumer
 CS 90001
 92672 COURBEVOIE CEDEX
 Tél. : 01 41 43 43 43
 R.C.S. Nanterre 379 445 679

ARCHITECTES : SYNTHESE ARCHITECTURE Architecture Urbanisme Réhabilitation & Design	LAURENT GILSON ARCHITECTE	MAITRE D'OUVRAGE :  17, quai du Président Paul Doumer 92400 Courbevoie Cedex	Opération Immobilière à ERMONT SECURITE INCENDIE - ZOOM SUR ACCES POMPIER	ADRESSE DU PROJET : Rue du 18 juin - Rue d'Adria VILLE D'ERMONT	ECHELLE : 1 : 200	A11	PERMIS
					22-10	JUIN 2023	

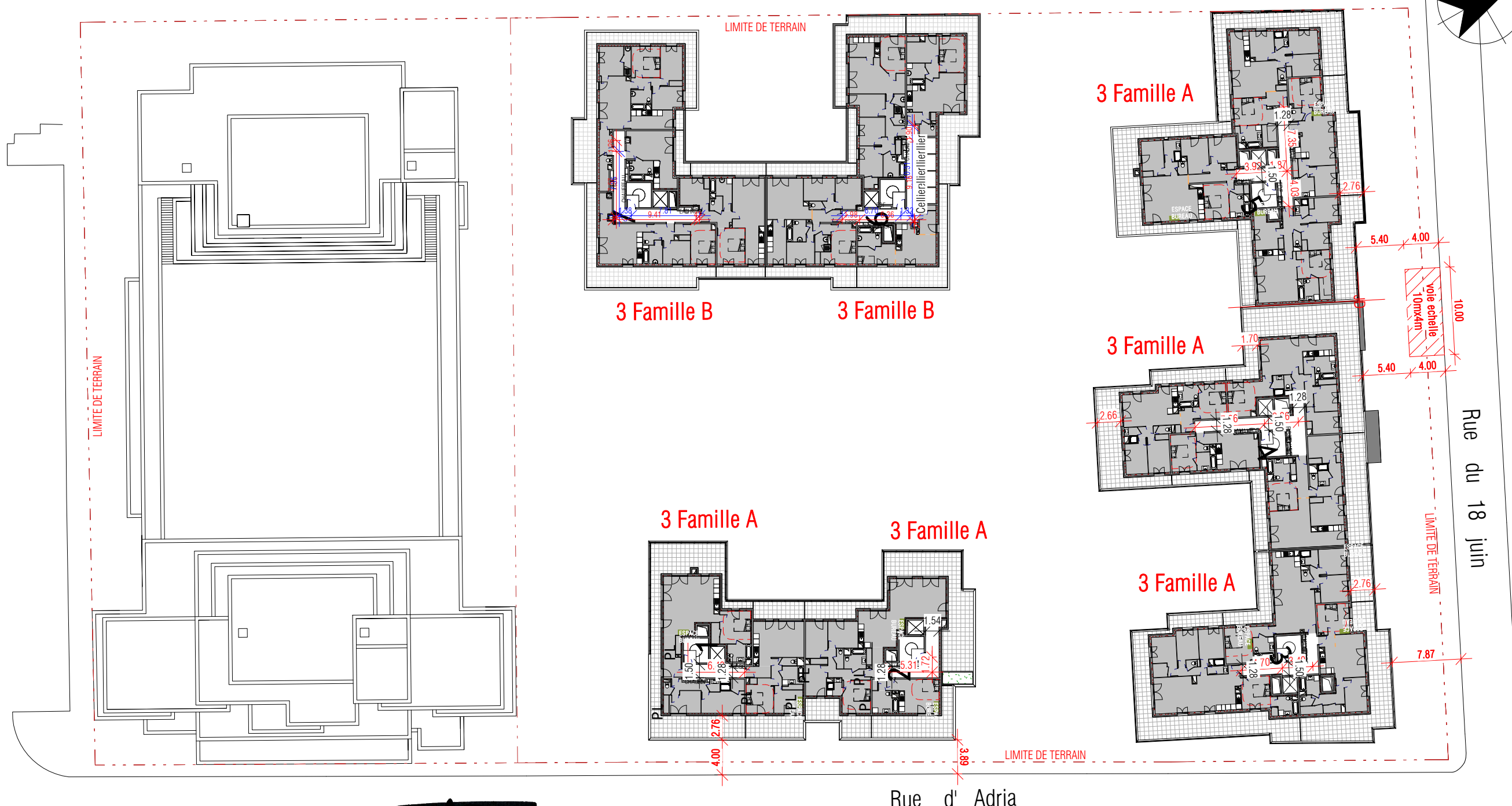
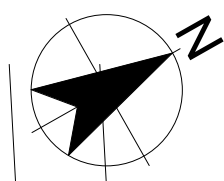

SYNTHESE ARCHITECTURE
 Société de Recherches et d'Etudes
 Architecturales
 Société Anonyme au Capital de 270 000 €
 35/37, Rue Bernollet 94110 ARCUEIL
 Tél. : 01 49 09 18 50
 RCS CRETEIL 315 518 530

KAUFMAN & BROAD HOMES
 17, quai du Président Paul Doumer
 CS 90001
 92672 COURBEVOIE CEDEX
 Tél. : 01 41 43 43 43
 R.C.S. Nanterre 379 445 679

[Handwritten signature]

<p>ARCHITECTES : SYNTHESE ARCHITECTURE Architecture Urbanisme Réhabilitation & Design</p> <p>LAURENT GILSON ARCHITECTE</p>	<p>MAITRE D'OUVRAGE : KAUFMAN & BROAD 17, quai du Président Paul Doumer 92400 Courbevoie Cedex</p>	<p>Opération Immobilière à ERMONT SECURITE INCENDIE - PLAN DU 6EME</p>	<p>ADRESSE DU PROJET : Rue du 18 juin - Rue d'Adria VILLE D'ERMONT</p>	<p>ECHELLE : 1 : 500</p>	<p>A11a 22-10</p>	<p>PERMIS JUN 2023</p>
-------------------------------------------------------------------------------------------------------------------------------------------------------------------------------------------------------	----------------------------------------------------------------------------------------------------------------------------------------------	------------------------------------------------------------------------------------	--------------------------------------------------------------------------------------------------	---------------------------------------	--------------------------------	-------------------------------------

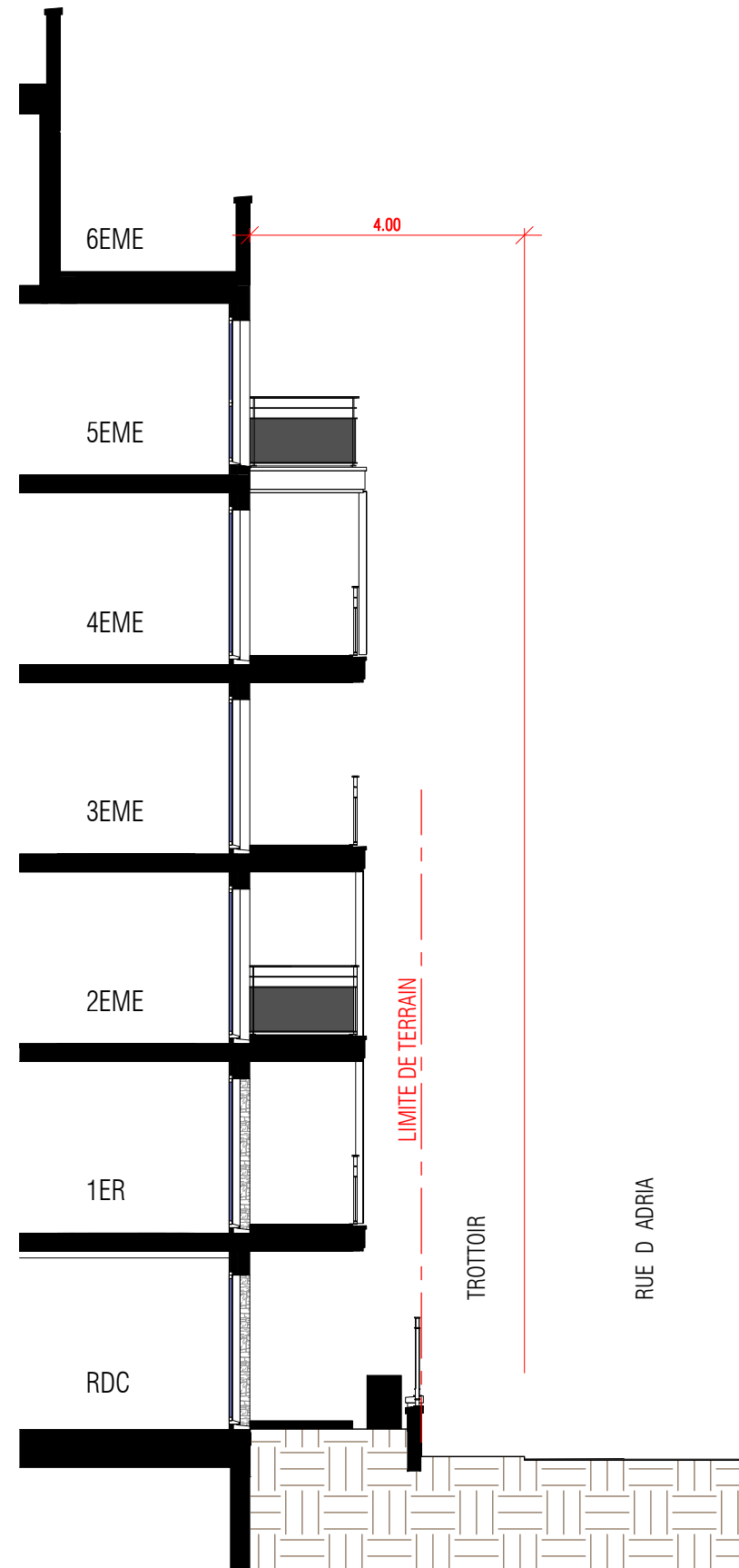

1. COUPE BAT. 1 / 2

Ech : 1 : 100

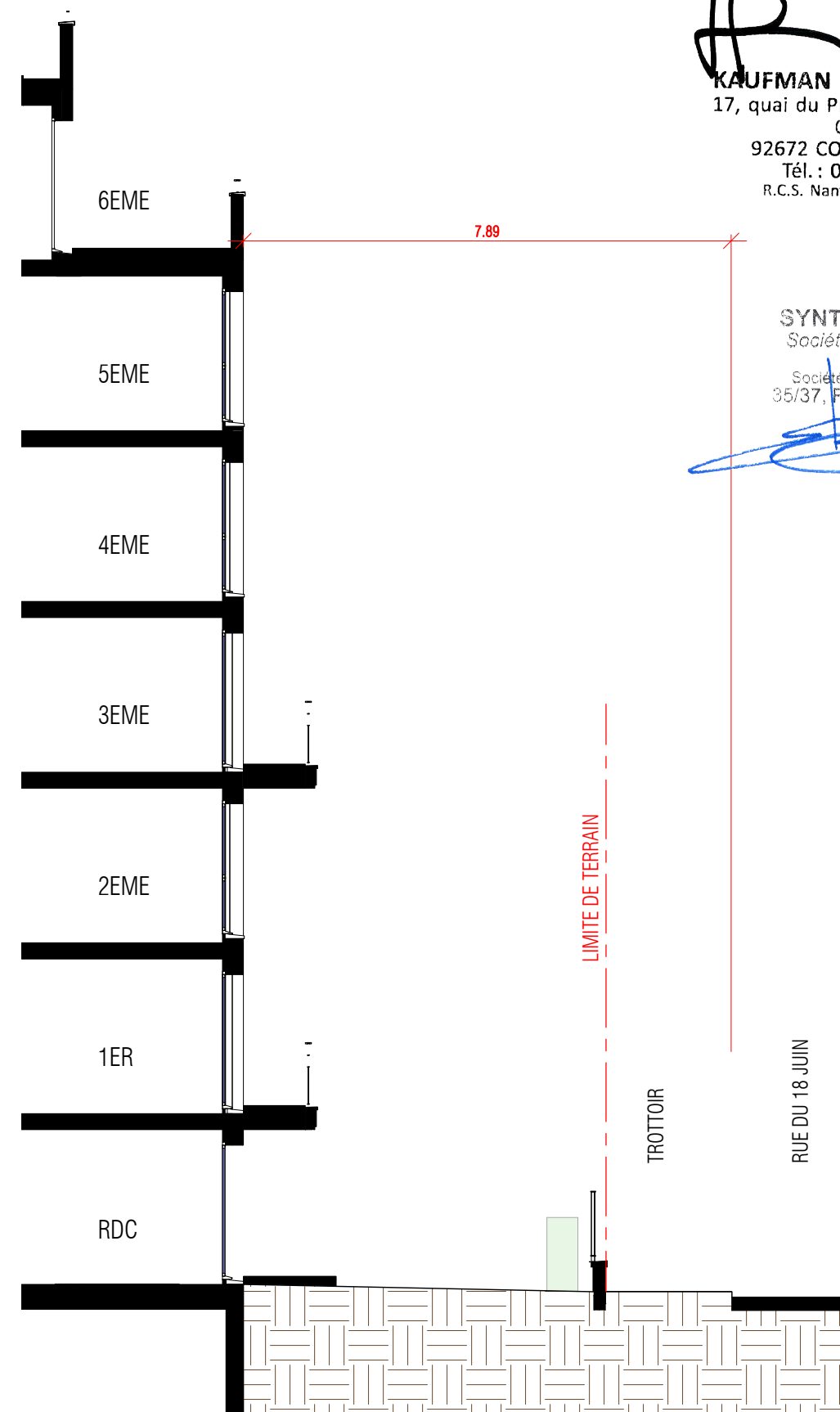

2. COUPE BAT.3

Ech : 1 : 100

KAUFMAN & BROAD HOMES
 17, quai du Président Paul Doumer
 CS 90001
 92672 COURBEVOIE CEDEX
 Tél. : 01 41 43 43 43
 R.C.S. Nanterre 379 445 679

SYNTHESE ARCHITECTURE
 Société de Recherches et d'Etudes
 Architecturales
 Société Anonyme au Capital de 270 000 €
 35/37, Rue Berthollet 94110 ARCUEIL
 Tél. 01 49 09 18 50
 01 49 09 18 50

ARCHITECTES : SYNTHESE ARCHITECTURE Architecture Urbanisme Rehabilitation & Design	LAURENT GILSON ARCHITECTE	MAITRE D'OUVRAGE : KAUFMAN & BROAD 17, quai du Président Paul Doumer 92400 Courbevoie Cedex	Opération Immobilière à ERMONT SECURITE INCENDIE - COUPES		ADRESSE DU PROJET : Rue du 18 juin - Rue d'Adria VILLE D'ERMONT	ECHELLE : 1 : 100	A12	PERMIS
							22-10	JUIN 2023

